

STATO DI FATTO

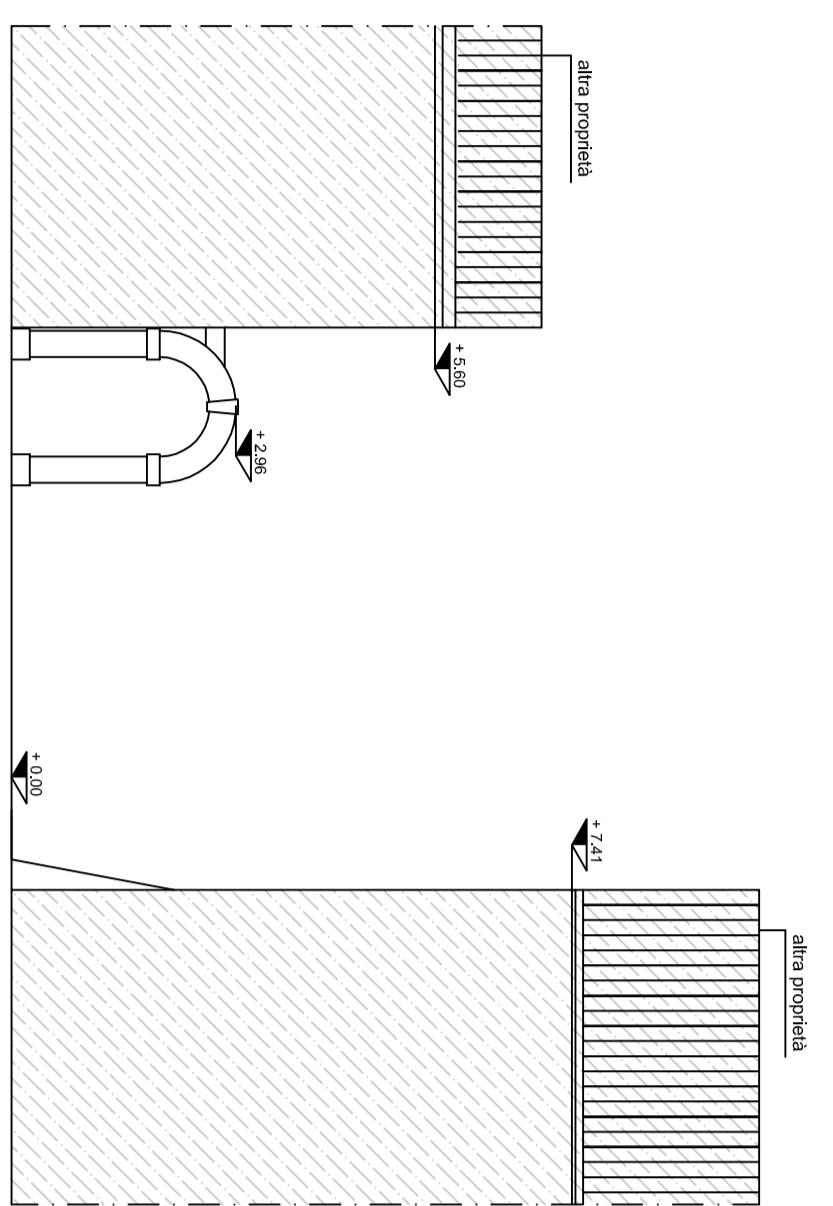

PROSPETTO VIA DUCALE

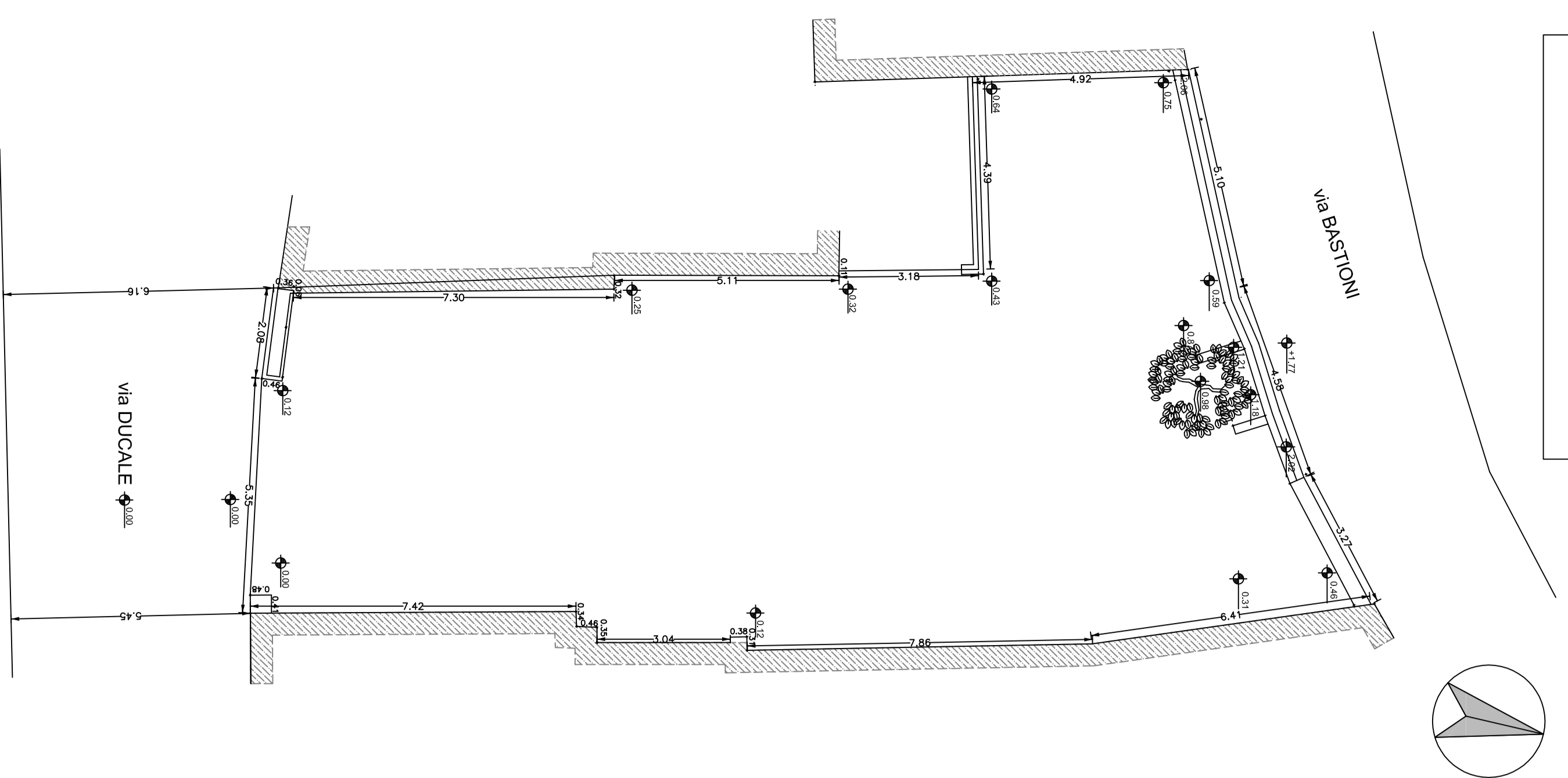
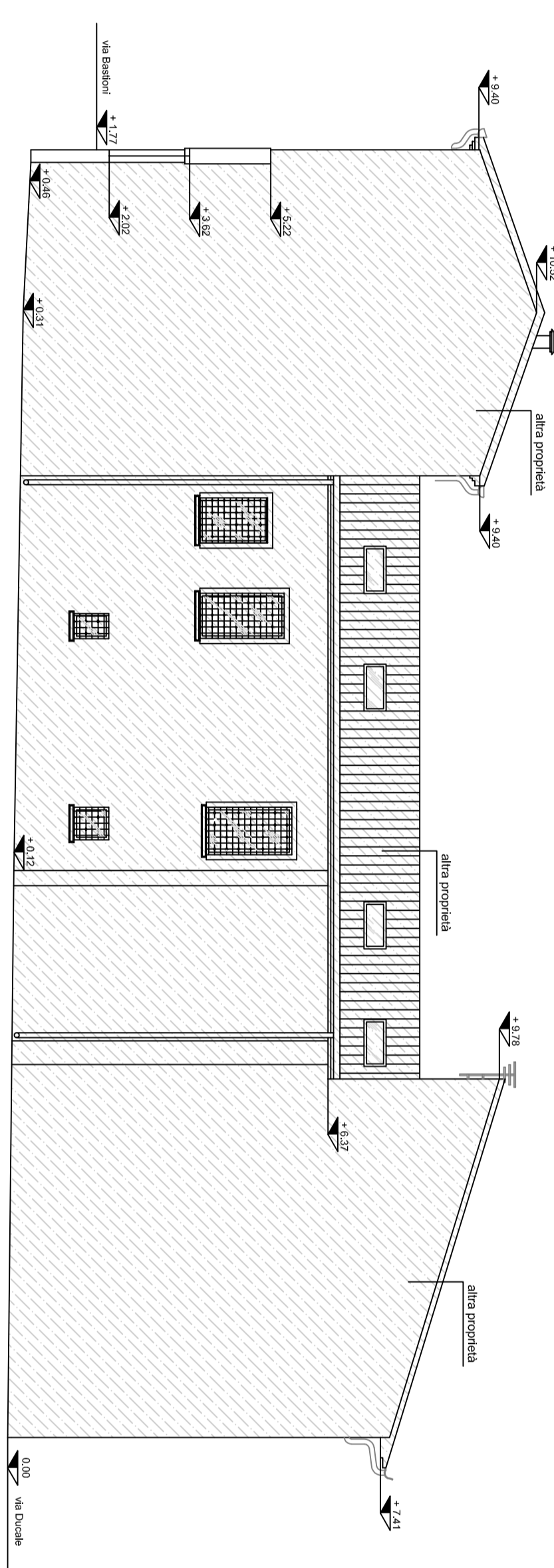

PROSPETTO LATO MARE EDIFICI CONFINANTI

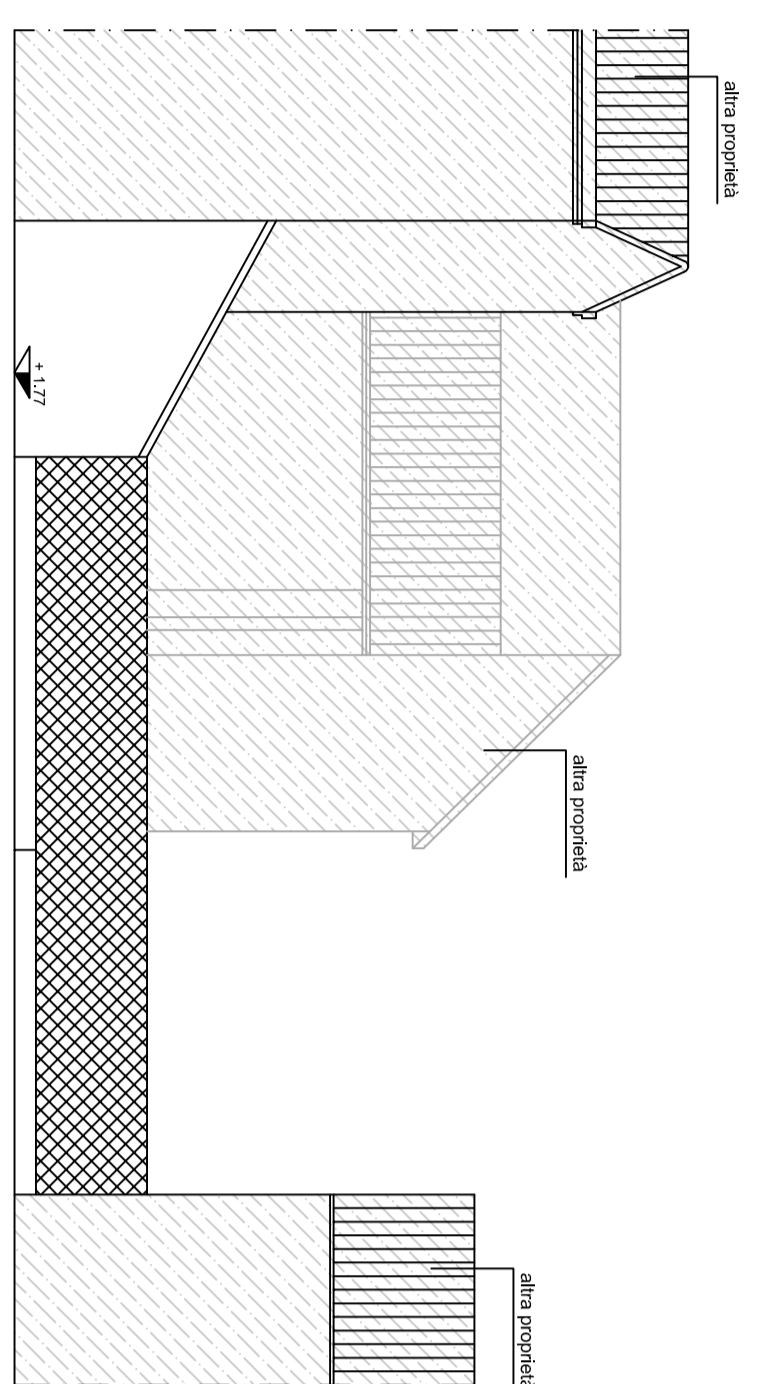

PROSPETTO VIA BASTIONI

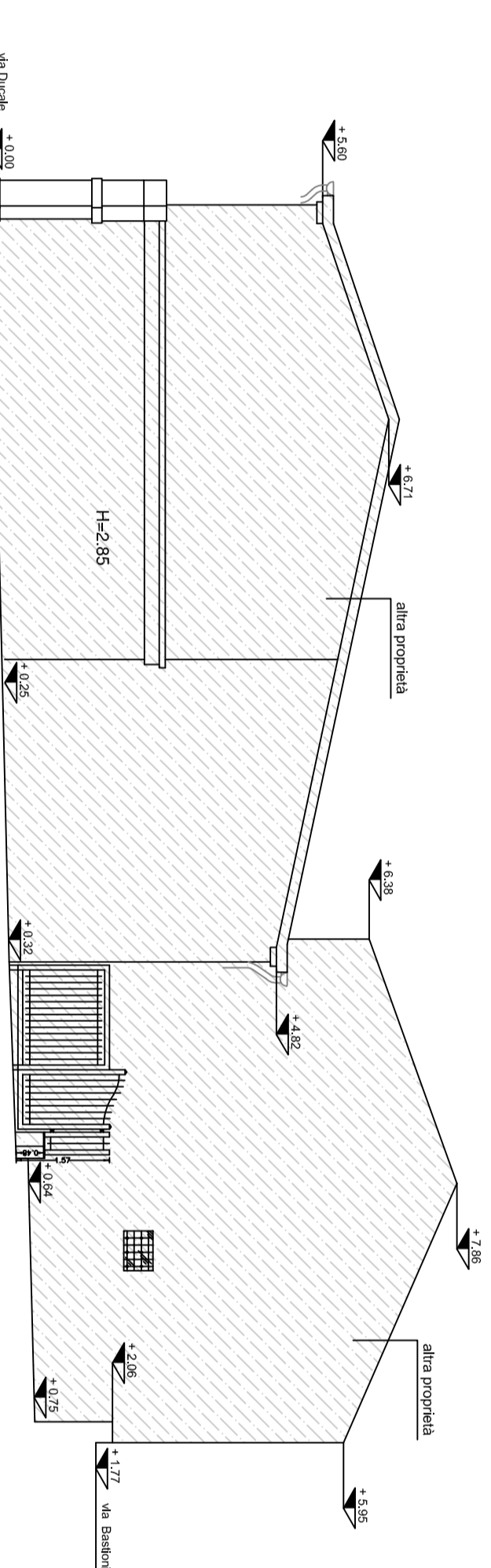

PROSPETTO LATO MONTE EDIFICI CONFINANTI

ALTRA PROPRIETA'

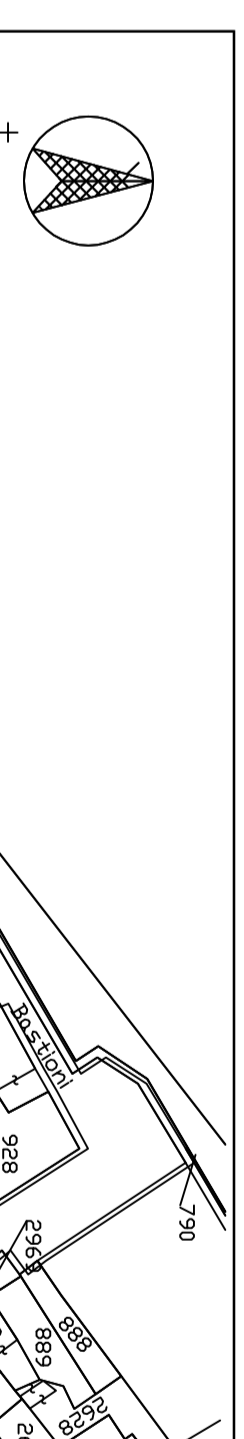

PLANIMETRIA 1:1000
FOGLIO 74 MAPPALE M42

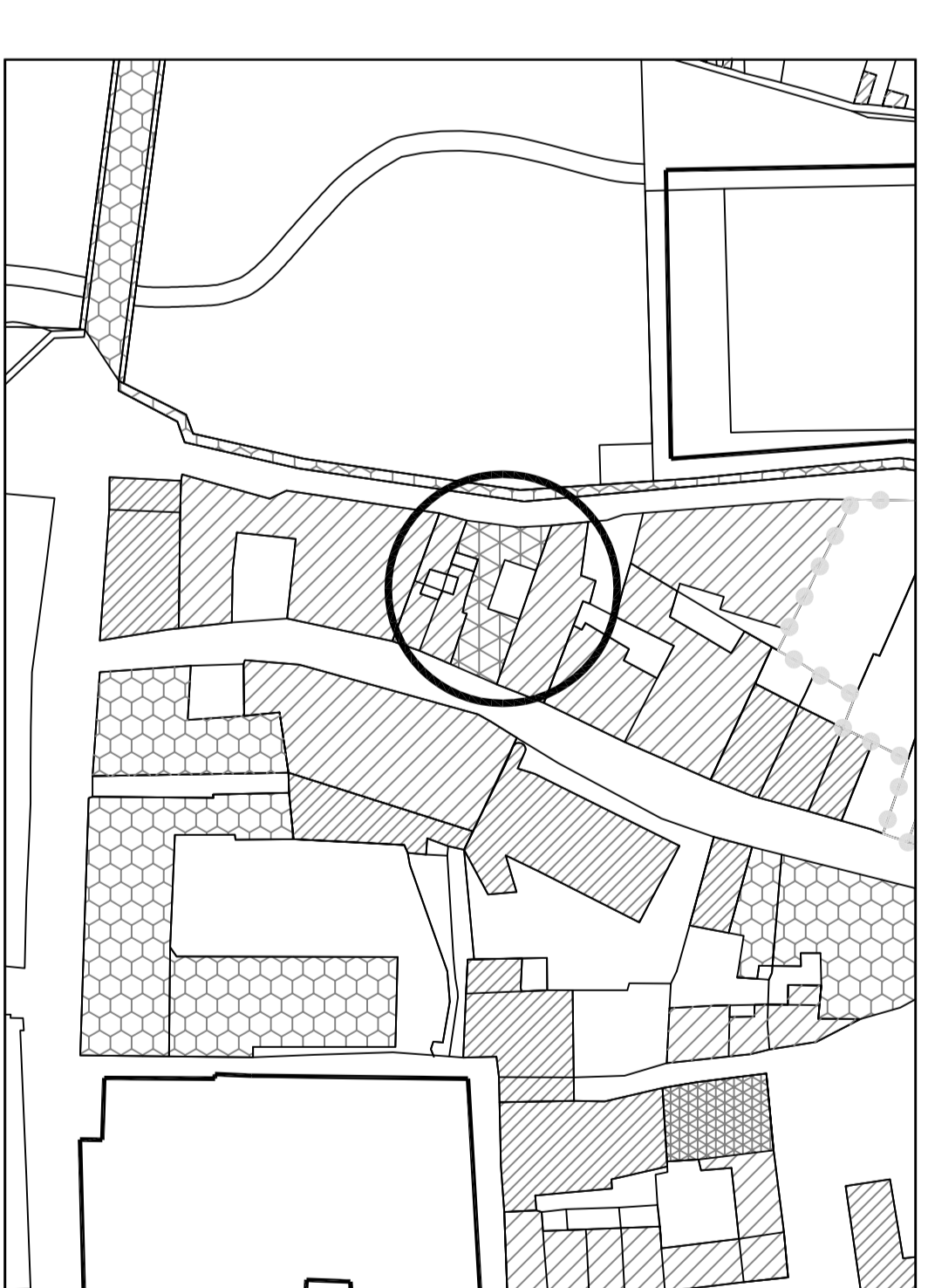

TAV. 5.4A PRG
RIPRISTINO TIPOLOGICO

DATI TECNICI DI PROGETTO	
- DATI CATASTALI IN C.E.U. Foglio 74, Mappaale M42, Sub. 1+2-3-4-5-6	
- DESTINAZIONE DI PRG ZONA A - CENTRO STORICO	
- TIPOLOGIA INTERVENTO	TAV. 5.4 PRG RIPRISTINO TIPOLOGICO ART. 28.3.4 NTA
TAV. 5.3 PRG CASE A SCHEMA ART. 28.1.2.2 NTA	

Studio della tipologia attraverso le planimetrie catastali del 1939 e le foto storiche

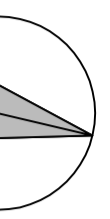

LEGENDA	
	F. 74 MAPPALE SUB 1
	F. 74 MAPPALE SUB 2
	F. 74 MAPPALE SUB 3
	F. 74 MAPPALE SUB 4
	F. 74 MAPPALE SUB 5
	F. 74 MAPPALE SUB 6
	Proprietà della banca dalle foto storiche allegata non stata ripete planimetrie catastali
	Area esposta per ricostruzione

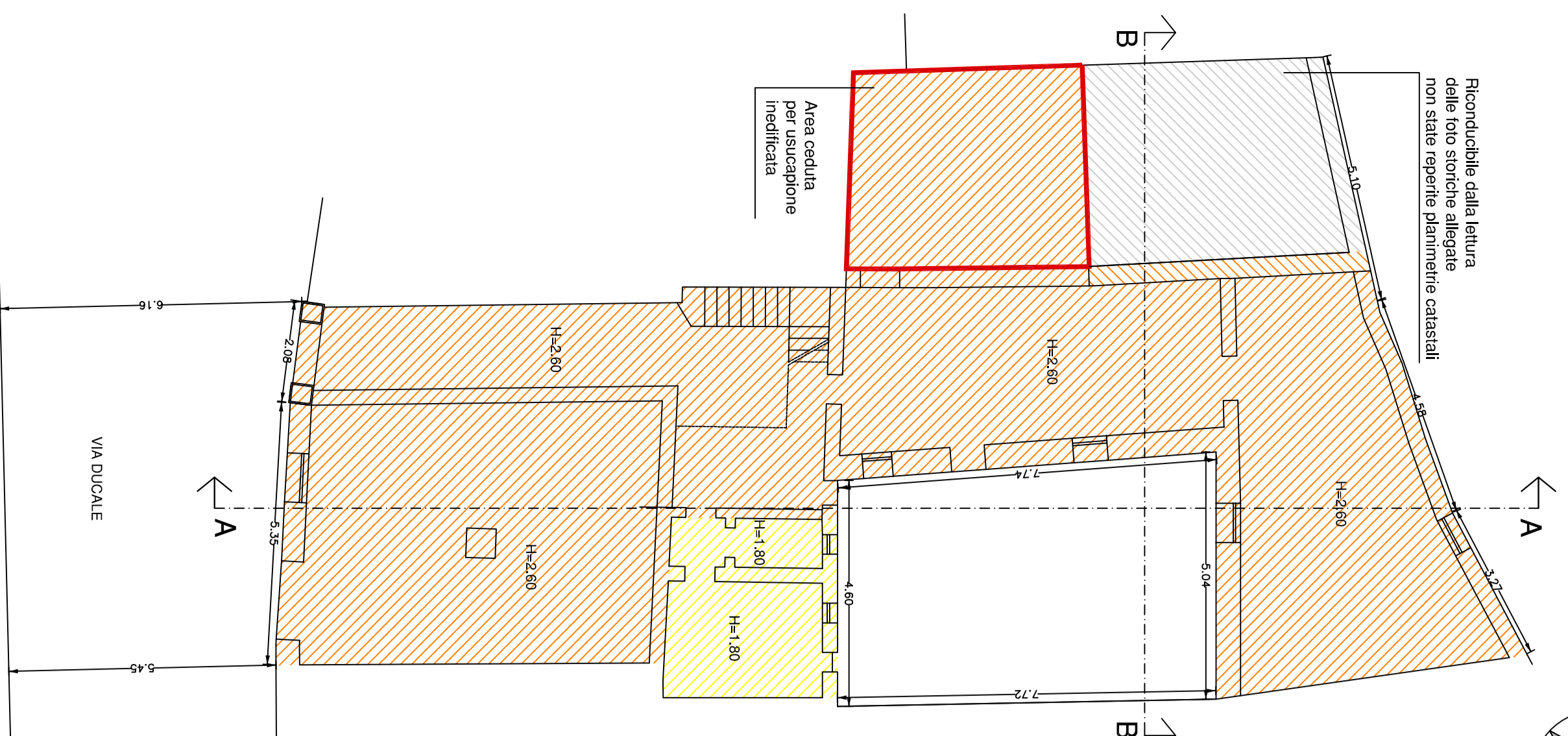

PIANO TERRA

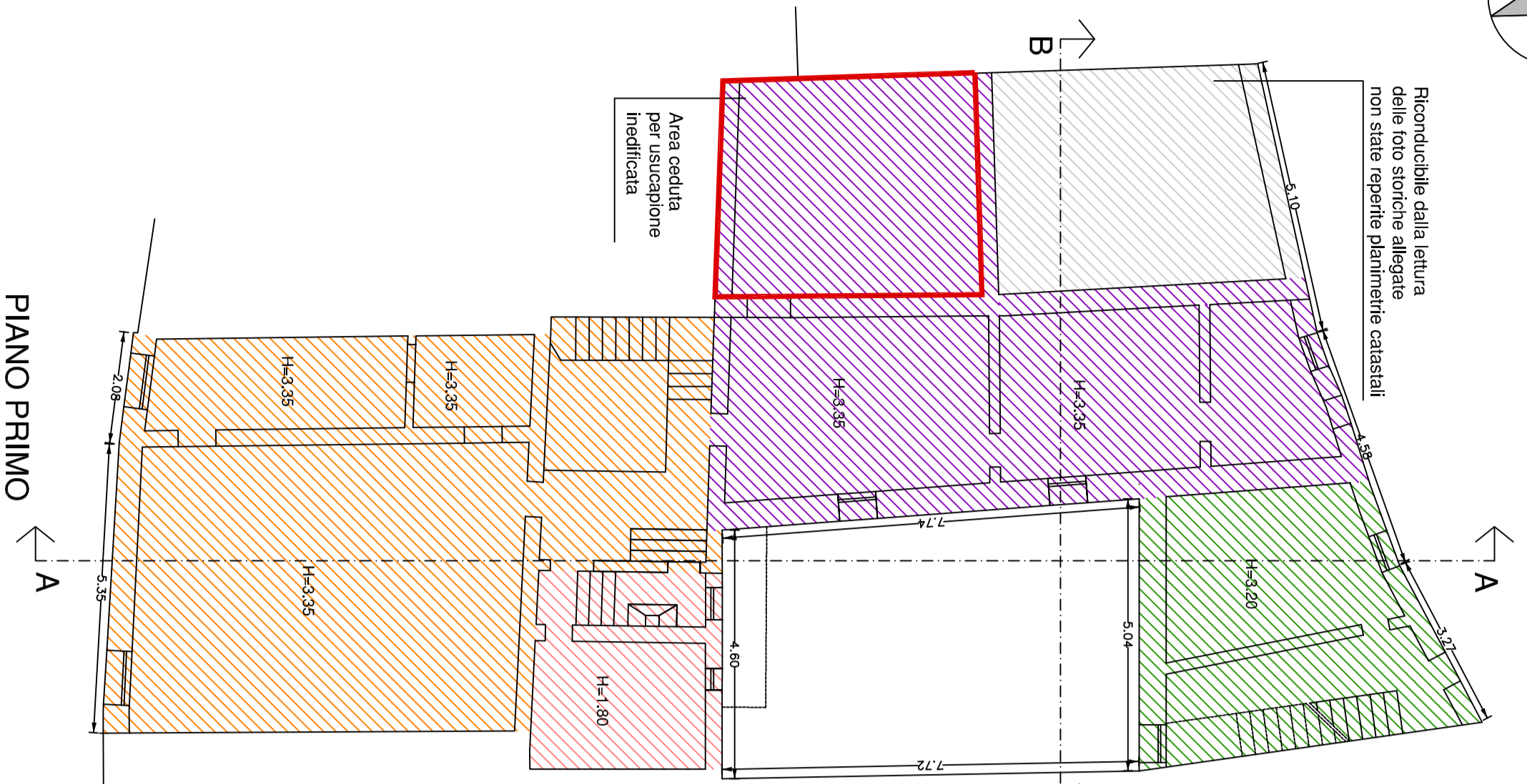

PIANO PRIMO

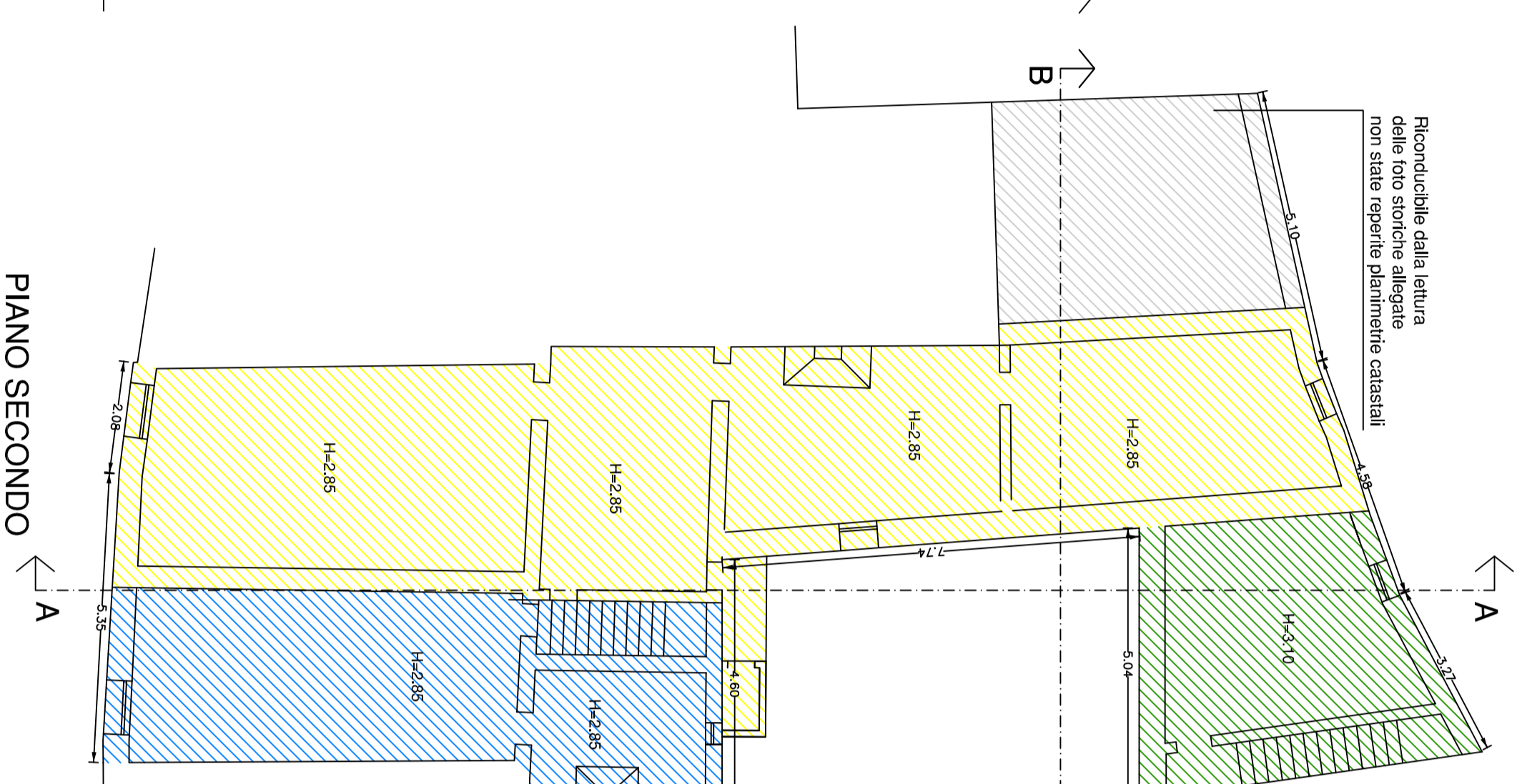

PIANO SECONDO

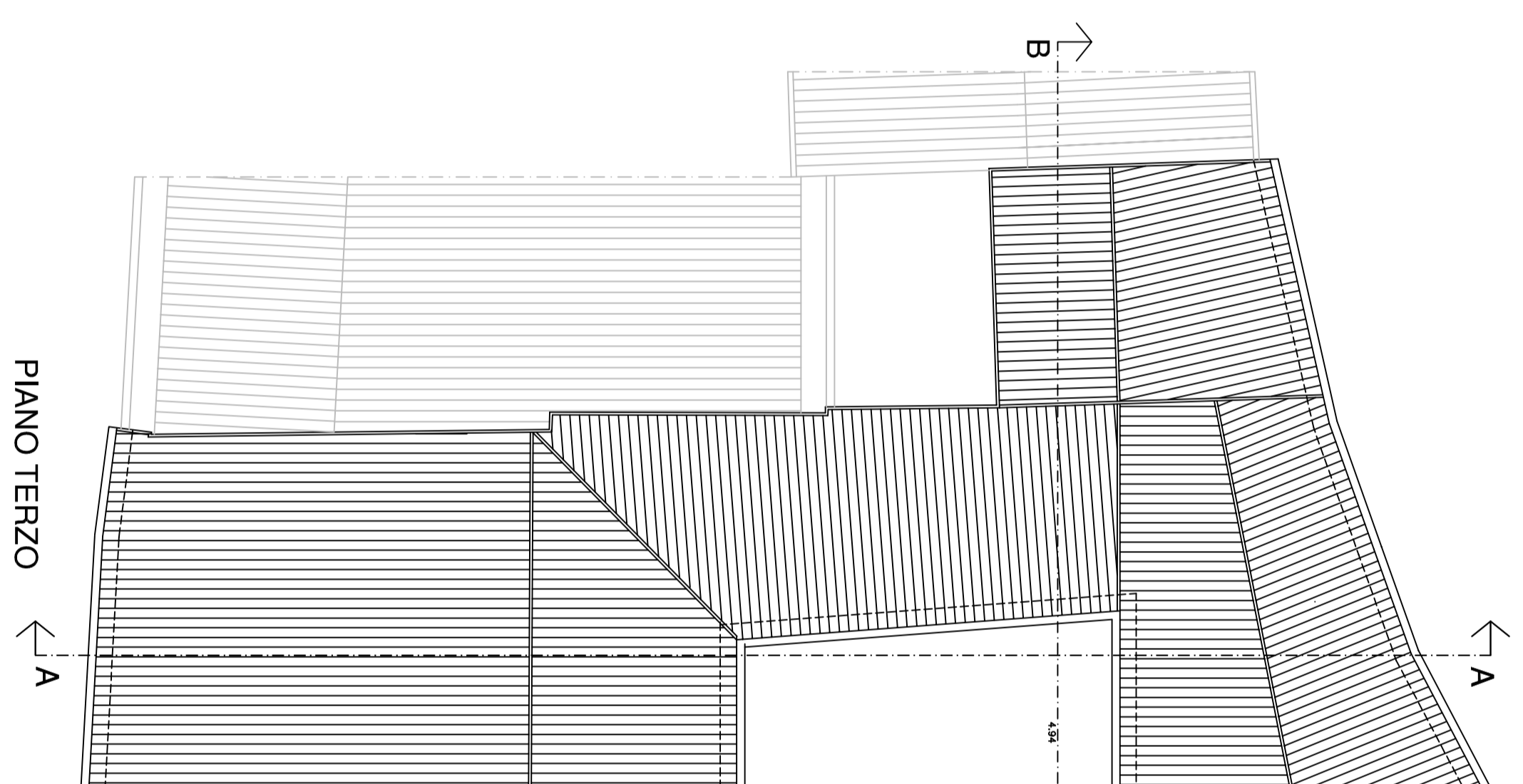

PIANO TERZO

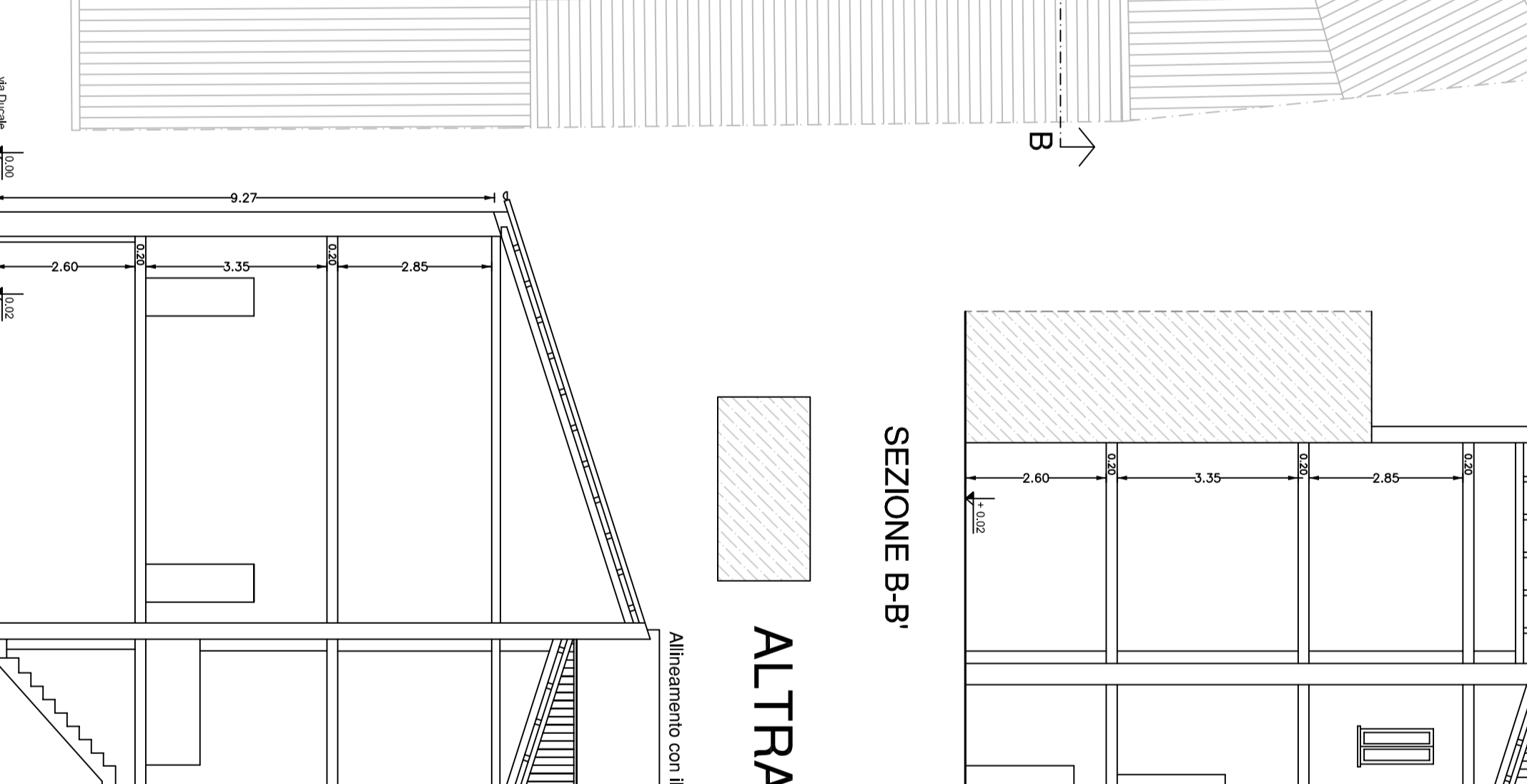

SEZIONE A-A

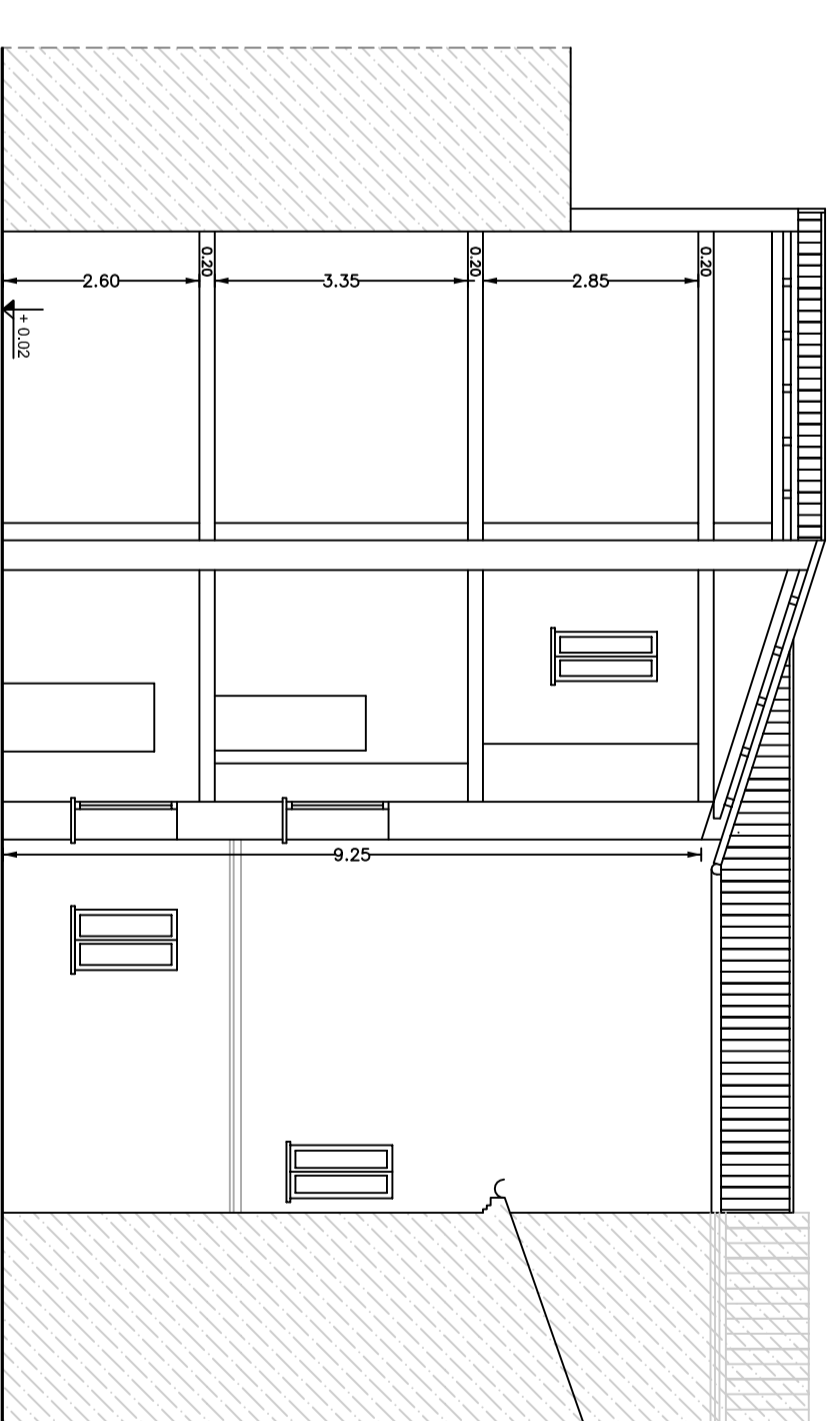

SEZIONE B-B

ALTRA PROPRIETA'

Allineamento con il fabbricato limito di altra proprietà

AZIENDA UNITA' SANITARIA LOCALE RIMINI
SERVIZIO SANITARIO NAZIONALE - REGIONE EMILIA ROMAGNA

PROGETTO DI RIPRISTINO TIPOLOGICO
DI EDIFICIO RESIDENZIALE
SITO IN VIA DUCALE RIMINI

COMMITTENTE		PROGETTISTA/OPERE ARCHITETTONICHE	
AUSL RIMINI	PROGETTORE GENERALE	AUSL RIMINI	ARCH. EMILIO SABATINI
PROGETTORE GENERALE	COLLABORATORE	COLLABORATORE	ARCH. SUSI PASINI
Tonini Marcello	redattore in via C. Farabelli n. 6/B Marino Malinverni (RN)		

ELABORATO		NUMERO TAVOLA		DATA	
PROGETTO DEFINITIVO		1		2011	
STATO DI FATTO - PLANIMETRIE CATASTALI		REDAZIONE VERIFICAZIONE		SCALA	
		SP ES		1:100	
U.O. ATTIVITA' TECNICHE		REDAZIONE VERIFICAZIONE		N. ANNO	
VIA S. SIMEONE 2 - 47900 RIMINI - TEL. 0541.705096 - FAX 0541.705663		REDAZIONE VERIFICAZIONE			